1:50,000 **WGS-84** **DESPOTOVAC** EDITION **3-DMA** SERIES **M709** SHEET **3283 II**

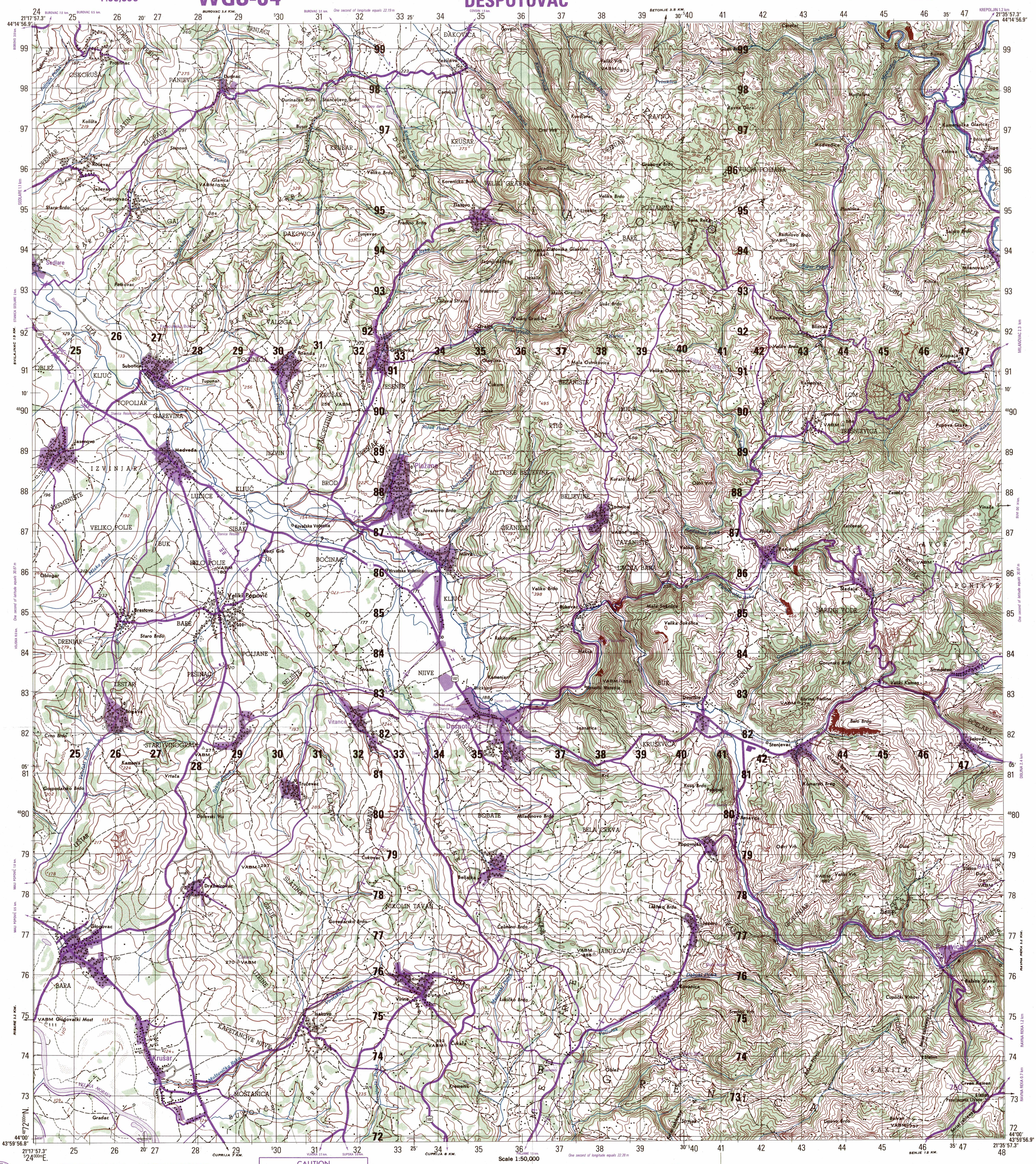

LIMITED REVISIONS AS OF 1995 MAP INFORMATION AS OF 1993

Prepared and published by the Defense Mapping Agency
St. Louis, Missouri.

CAUTION

THIS PRODUCT MAY NOT CONFORM TO THE HORIZONTAL ACCURACY REQUIREMENTS FOR 1:50,000 TOPOGRAPHIC LINE MAPS. EXTREME CAUTION SHOULD BE USED WHEN MAKING MEASUREMENTS.

CONTOUR INTERVAL 20 METERS WITH SUPPLEMENTARY CONTOURS AT 10 METER INTERVALS
ΙΣΟΔΙΑΣΤΑΣΙΣ 20 ΜΕΤΡΑ ΜΕΤΑ ΒΟΗΘΗΤΙΚΩΝ ΚΑΜΠΥΛΩΝ ΙΣΟΔΙΑΣΤΑΣΕΩΣ 10 ΜΕΤΡΩΝ.

ELLIPSOID . . . . . WORLD GEODETIC SYSTEM 1984
GRID . . . . . 1,000 METER UTM ZONE 34
PROJECTION . . . . . TRANSVERSE MERCATOR
VERTICAL DATUM . . . . . MEAN SEA LEVEL
HORIZONTAL DATUM . . . . . WORLD GEODETIC SYSTEM 1984

COORDINATE CONVERSION WGS 84 TO ED 50
Grid: Add 61m E., Add 187m N.
Geographic: Add 2.7" Long., Add 3.1" Lat.

Reprinted by NIMA 7-99

LEGEND ΥΠΟΜΝΗΜΑ

Black figures along roads indicate road widths in meters.
Τα μαύρα ψηφία (άριθμών) κατά μήκος οδών δεικνύουσι τα πλάτος αὐτών (τῶν ὁδῶν) εἰς μέτρα
On this map a lane is generally considered as being 8 to 12 feet (2.5 to 3.6 meters) in width. Known exceptions are indicated on the face of the map.
Αἱ ἐπὶ τοῦ χάρτου ὁδοὶ θεωροῦνται γενικῶς ὡς ἔχουσαι πλάτος ἀπὸ 8–12 πόδια (2,5 – 3,6 μ.) Γνωσταὶ ἐξαιρέσεις σημειοῦνται ἐπὶ τῆς ὀψεως τοῦ χάρτου.

ROADS ΟΔΟΙ:
All weather, hard surface, two or more lanes wide — 3 LANES
Ἀμαξιτὴ ὁδὸς ἀσφαλτόστρωτος δύο ἢ περισσοτέρων ρευμάτων κυκλοφορίας
All weather, loose or light surface, two or more lanes wide — 3 LANES
Ἀμαξιτὴ ὁδὸς συμπεπατημένος δύο ἢ περισσοτέρων ρευμάτων κυκλοφορίας
All weather, hard surface, one lane wide; Route marker — 16
Ἀμαξιτὴ ὁδὸς ἀσφαλτόστρωτος ἑνὸς ρεύματος κυκλ. Ἀριθμὸς ὁδοῦ.
All weather, loose or light surface, one lane wide
Ἀμαξιτὴ ὁδὸς συμπεπατημένος ἑνὸς ρεύματος κυκλοφορίας
Fair or dry weather, loose surface
Ἀμαξιτὴ ὁδὸς μὲ σκληρὰς ἐπιφανείας βατὴ μὲ καλὸν ἢ ξηρὸν καιρόν.
Cart track; Footpath, trail Καρροπάτητος ὁδός, ἀτραπός ἡμιονικὴ.
Tree lined road Ὁδὸς μετὰ δενδροστοιχίας

RAILROADS ΣΙΔΗΡ. ΓΡΑΜΜΑΙ: Single track / Double track
Normal gauge 1.44 m. (4'8½") Κανονικοῦ πλάτους 1,44 μ – 4' 8½"
Narrow gauge Στενοῦ πλάτους

BOUNDARIES ΟΡΙΑ
International Διεθνὴς (Κράτους).
Primary administrative Νομοῦ.
Secondary administrative Ἐπαρχίας
Wall, Fence or hedgerow Τοῖχος, Φράξιμο μικροῦ ὕψους ἢ φράκτης φυσικός
Prominent fence Φράκτης ἐμφανής, (ξέξεχων).
Earthen dam; Levee Χωμάτινο φράγμα, ἀνάχωμα.
Sinkholes Κλεισταὶ ἢ ἀνώμαλοι
Mine or quarry; Located object Μεταλλεῖον ἢ λατομ. Αντικειμ. ἐπιπεδ. προσδιορισθέν.
Spot elevations in meters: Checked; Unchecked
Ὑψομέτρησις εἰς μέτρα: Ἐλεγχθεῖς, μὴ ἐλεγχθεῖς × 792 × 792

Built-up area Κατωκημένοι τόποι.
Area name Ὄνομα περιοχῆς TROJA
Bench mark, monumented; Horizontal control point Σημεῖον ἐπισημανθὲν (Ἄθβρον), Τριγωνομετριῶν BM × 792
Lighthouse; Windmill; Water mill Φάρος, Ἀνεμόμυλος, Ὑδρόμυλος.
School; Shrine: Christian; Moslem Σχολεῖον, Ναὸς Χριστιανικός, Μουσουλμανικός.
Church; Mosque; Synagogue; Chapel Ἐκκλησία, Τζαμί, Συναγωγή, Παρεκκλήσιον
Cemetery: Christian; Moslem; Hebrew Νεκροταφεῖον: Χριστιανικόν, Μωαμεθανικόν, Ἰουδαϊκόν.
Woods-brushwood; Scrub Δάσος ἢ καμόλιαδα, Θάμνοι.
Orchard; Vineyard or hops Ὀπωρῶνα δένδρα, Ἀμπελῶνες ἢ Λυκίσκους.
Depth curves and soundings in meters Βυθομετρικαὶ καμπύλαι, Βάθη εἰς μέτρα. Sand, Mud
Sunken rocks; Foreshore flats Ὑφαλος μὴ ἀποκαλυπτομένη, Ἀυτὴ Χθαμαλή
Rocks awash; Reef Ξυσπέτρα, Ὑφαλος Ἀποκαλυπτομένη
Limit of danger; Submerged reef Ὅριον κινδύνου, Ὑφαλος
Wreck: Sunken; Exposed Ναυάγιον: Βυθισμένον. Ἡμιβυθισμένον.
Wharf or pier; Sea wall Ἀποβάθρα ἢ προκυμαία, Κυματοθραύστης
Marsh or swamp Ἕλος ἢ τέλμα.

GRID ZONE DESIGNATION: ΕΝΔΕΙΞΙΣ ΖΩΝΗΣ ΤΕΤΡΑΓΩΝΙΣΜΟΥ: 34T
100,000 M. SQUARE IDENTIFICATION ΧΑΡΑΚΤΗΡΙΣΜΟΣ ΤΕΤΡΑΓΩΝΟΥ 100.000 Μ
EP

IGNORE the SMALLER figures of any grid number; these are for finding the full coordinates. Use ONLY the LARGER figures of the grid number; ΑΓΝΟΗΣΑΤΕ τὰ ΜΙΚΡΑ ψηφία οἱαουδήποτε ἀριθμοῦ τοῦ τετραγ. Ταῦτα χρησιμεύουν διὰ νὰ εὑρήτε τὰς πλήρεις συντεταγμένας. Χρησιμοποιήσατε ΜΟΝΟΝ τὰ ΜΕΓΑΛΑ ψηφία.
Example. Παράδειγμα. 4873000

TO GIVE A STANDARD REFERENCE ON THIS SHEET TO NEAREST 100 METERS: ΣΤΡΑΤΙΩΤΙΚΗ ΑΝΑΦΟΡΑ ΤΕΤΡΑΓ. ΜΕ ΠΡΟΣΕΓΓΙΣΙΝ 100 Μ. ΑΦΘΕΝΤΟΣ ΣΗΜΕΙΟΥ ΕΠΙ ΤΟΥ ΧΑΡΤΟΥ ΤΟΥΤΟΥ

SAMPLE POINT: ΠΑΡΑΔΕΙΓΜΑ ΣΗΜΕΙΟΥ: KOVAČSKA VODENICA

1. Read letters identifying 100,000 meter square in which the point lies: EP
2. Locate first VERTICAL grid line to LEFT of point and read LARGE figures labeling the line either in the top or bottom margin, or on the line itself: 30
Estimate tenths from grid line to point: 5
3. Locate first HORIZONTAL grid line BELOW point and read LARGE figures labeling the line either in the left or right margin, or on the line itself: 87
Estimate tenths from grid line to point: 3

1. Ἀναγνώσατε τὰ γράμματα τὰ ἀναγνωριζόντα τὸ τετρ. τῶν 100.000 μ. εἰς ὃ ἐφίσταται τὸ σημεῖον.
2. Ἀθέτε τὴν πρώτην ΚΑΤΑΚΟΡΥΦΩΝ γραμμὴν τοῦ τετραγ. πρὸς τ' ΑΡΙΣΤΕΡΑ τοῦ σημείου, καὶ ἀναγνώσατε τὸ ἄνω ΜΕΓΑΛΑ ψηφία, τὰ ὁποῖα τὰ γεγραμμένα εἰς τὸ ἄνω ἢ τὸ κάτω περιθώριον, ἢ ἐπ' αὐτῆς ταύτης τῆς γραμμῆς.
Ἐκτιμήσατε εἰς δέκατα τοῦ μετρ(ού τὸν γραμμὴν τετραγ. διαστήματος ἀπόστασιν τοῦ σημείου, ἀπὸ τῆς γραμμῆς τετραγ.
3. Ἀθέτε τὴν πρώτην ΟΡΙΖΟΝΤΙΑΝ γραμμὴν τοῦ τετραγ. ΚΑΤΩΘΙ τοῦ σημείου, καὶ ἀναγνώσατε τὰ ΒΟΗ ΜΕΓΑΛΑ ψηφία τοῦ ἀριθ. τὰ γεγραμμένα εἰς τὸ δεξιόν περιθώριον, ἢ ἐπ αὐτῆς ταύτης τῆς γραμμῆς.
Ἐκτιμήσατε εἰς δέκατα τοῦ μετρ(ού τὸν γραμμὴν τετραγ. διαστήματος ἀπόστασιν τοῦ σημείου ἀπὸ τῆς γραμμῆς τετραγ.

SAMPLE REFERENCE: ΠΑΡΑΔΕΙΓΜΑ ΑΝΑΦΟΡΑΣ EP305873

If reporting beyond 18° in any direction, prefix Grid Zone Designation, as: Ἐὰν ἡ πρὸς ἣν ἀναφέρεσθε ἀρκὴ εἶναι ἀπέναντι τῶν 18° καθ' οἱανδήποτε διεύθυνσιν, τότε προτάξατε καὶ τὴν ἔνδειξιν τῆς ζώνης τετρ/πίσι. 34TEP305873

ELEVATIONS IN METERS

GRID CONVERGENCE 0°19' (5 1/2 MILS) FOR CENTER OF SHEET

1995 G-M ANGLE 2 1/2° (40 MILS)

TO CONVERT A MAGNETIC AZIMUTH TO A GRID AZIMUTH ADD G-M ANGLE

TO CONVERT A GRID AZIMUTH TO A MAGNETIC AZIMUTH SUBTRACT G-M ANGLE

GN GRID NORTH TRUE NORTH MAGNETIC NORTH

ELEVATION GUIDE

Highest, High, Medium, Low

INDEX TO ADJOINING SHEETS

3283 IV	3283 I	3383 IV
3283 III	3283 II	3383 III
3282 IV	3282 I	3382 IV

Sheet 3283 II falls within NL 34-11, 1501, 1:250,000.

BOUNDARIES

SERBIA +

Names and boundaries of administrative divisions in Serbia are not available.

THIS MAP IS RED-LIGHT READABLE

+ Serba and Montenegro have asserted the formation of a joint independent state, but this entity has not been formally recognized as a state by the United States.

GLOSSARY–ΛΕΞΙΔΟΓΙΟΝ

Brdo	mountain, hill	Ὄρος, Λόφος
Breg	hill	Λόφος
Čukara	peak	Κορυφή
Glava	peak	Κορυφή
Glavica	peak	Κορυφή
Gora	mountain	Ὄρος
Manastir	monastery	Μονή
Potok	stream	Ρεῦμα
Reka	river	Ποταμός
Rt	peak	Κορυφή
Stanica	station	Σταθμός
Vis	peak	Κορυφή
Vodenica	water mill	Ὑδρόμυλος
Vrh (ovi)	peak (s)	Κορυφή(αι)

REVISIONS IN PURPLE

LEGEND

Built-up area
Building
All weather hard surface roads
All weather loose surface roads
Fair/dry weather roads, tracks, streets
Railroad
Shoreline
Powerline
Landmark area
Landmark feature
Bridge
Drainage
Water
International route marker E101
National route marker 4
Secondary route marker 311
Spot elevation: Highest; Normal 963 234

WGS-84

DESPOTOVAC, *SERBIA* + **3283 II M709 EDITION 3-DMA**

USERS SHOULD REFER CORRECTIONS, ADDITIONS, AND COMMENTS TO THE NIMA CUSTOMER HELP DESK: 1-800-455-0899; COMMERCIAL 314-260-5032; DSN 490-5032; OR WRITE TO: DIRECTOR, NATIONAL IMAGERY AND MAPPING AGENCY, ATTN.: COO, MAIL STOP P-37, 4600 SANGAMORE ROAD, BETHESDA, MD 20816-5003.

© COPYRIGHT 1995 BY THE UNITED STATES GOVERNMENT.
NO COPYRIGHT CLAIMED UNDER TITLE 17 U.S.C.

NSN 7643014029217 ED. NO. 003
NIMA REF. NO. M709X32832