FORMER YUGOSLAVIA 1:50,000

WGS 84

PODUJEVO

EDITION ΕΚΔΩΣΙΣ 7-NIMA SERIES ΣΕΙΡΑ M709 SHEET ΦΥΛΛΟΝ 3280 IV

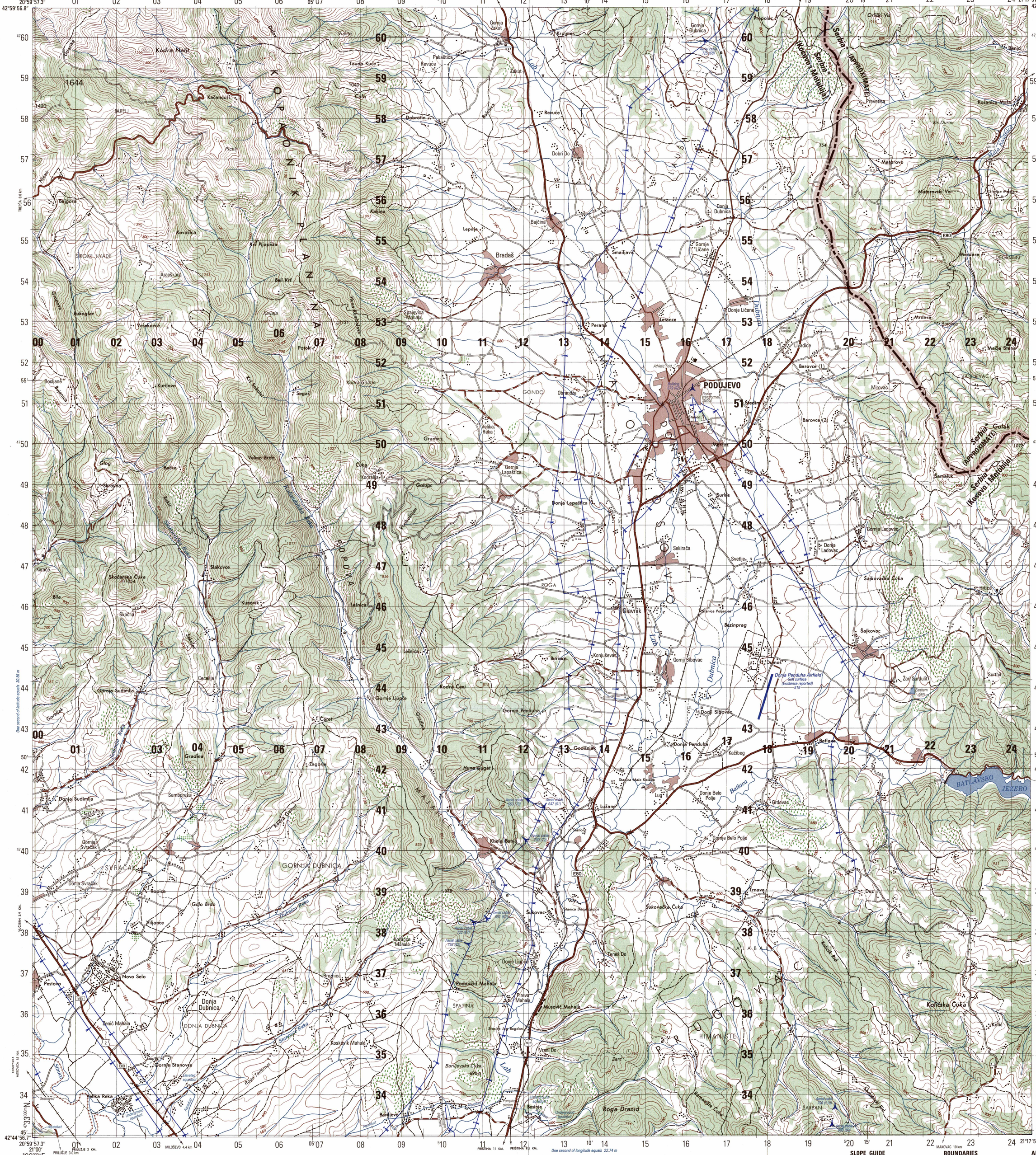
One second of longitude equals 22.65 m
One second of longitude equals 22.74 m
One second of latitude equals 30.86 m
PODUJEVO
Serbia (APPROXIMATE)
Kosovo i Metohija
Serbia* (Kosovo i Metohija)
Serbia* Golak
Kodra Nalit
Kačandol
Bajgora
Kovačica
Kriš Pljapišta
Bradaš
Smailjavić
Lepoja
Bajčina
Dobri Do
Dobrotin
Revuće
Donja Dubnica
Gornje Ličane
Donje Ličane
Letance
Perane
Livadice
Barovce (1)
Barovce (2)
Mirovac
Mrdare
Matorovo
Matorovski Vis
Prevetica
Kosanica Mala
Banjci
Orlijski Vis
Propolac
Kurilovo
Segaš
Potok
Obrandža
GONDO
Velika Reka
Gradina
Gornja Lapaštica
Donja Lapaštica
Surkos
Sekirača
Svetlje
Gornja Ladovac
Donja Ladovac
Šajkovačka Ćuka
Šajkovac
Glavnik
Gornji Sibovac
Donji Sibovac
Donja Penduha Airfield
Soft surface
(Existence reported)
Žari Surduliti
Kačibeg
Batlava
BATLAVSKO JEZERO
Godišnjak
Gornja Penduha
Donja Penduha
Lužane
Kisela Banja
Donje Belo Polje
Gornje Belo Polje
Grdovac
Trnava
Duz
Šukovačka Ćuka
Šukovac
Donje Ljupče
Podadžid Mahala
Pireva Mahala
Musović Mahala
Koskovik Mahala
Donja Dubnica
Zenić Mahala
Gornje Stanoveo
Barilevo
Besinje
Roga Dranić
Kolićska Ćuka
Kolić
Samaluk
Hrtica
Surthil
Gornja Sudimlje
Donja Sudimlje
Gornja Svračak
Donja Svračak
Novo Selo
Pestovo
Breznica
Sambreža
Zagorje
Čaret
Cecelija
Gornja Ljupče
Gornja Penduha
Gornja Dubnica
Donja Dubnica
Gornja Zakut
Donja Zakut
Pakaštica
Revuće
Krupnek
Tauda Kuće
Čafa
Bajčina
Lepoja
Spajevica Mahala
Araeškaut
Yesekovce
Bukoglav
Bosljanë
Bukovica
Kurilovo
Segaš
Potok
Kodra Golmë
Velika Reka
Gradina
Glog
Bačka
Skrovna
Velino Brdo
Slakovce
Kunovik
Skočna
Bila
Karače
Skočanska Ćuka
Lešnica
Burince
Konjuševac
Gornji Sibovac
Dumoš
Bezinprag
Stanica Poljanice
ROGA
Godišnjak
Gradina
Zagorje
Huna Ljuget
Kisela Banja
Lužane
Šukovačka Ćuka
Tenes Do
Donje Ljupče
Podadžid Mahala
Pireva Mahala
Musović Mahala
Koskovik Mahala
Donja Dubnica
Zenić Mahala
Gornje Stanoveo
Barilevo
Besinje
Roga Dranić
Vrani Do
Zarć
Kolićska Ćuka
Kolić
Samaluk
Hrtica
Surthil
Šajkovac
Šajkovačka Ćuka
Donja Penduha
Batlava
Lug
Donje Belo Polje
Gornje Belo Polje
Grdovac
Trnava
Duz
Kisela Banja
Lužane
Šukovac
Donja Sudimlje
Gornja Sudimlje
Gornja Svračak
Donja Svračak
Novo Selo
Pestovo
Breznica
Sambreža
Zagorje
Čaret
Cecelija
Gornja Ljupče
Gornja Penduha
Donja Penduha
Godišnjak
Batlava
Kačibeg
Surthil
Samaluk
Kolić
Kolićska Ćuka
Roga Dranić
Barilevo
Besinje
Vrani Do
Zarć
Donja Dubnica
Zenić Mahala
Gornje Stanoveo
Koskovik Mahala
Musović Mahala
Pireva Mahala
Podadžid Mahala
Donje Ljupče
Šukovac
Šukovačka Ćuka
Tenes Do
Breznica
Novo Selo
Pestovo
Donja Sudimlje
Gornja Sudimlje
Gornja Svračak
Donja Svračak
Gornja Penduha
Gornja Ljupče
Čaret
Zagorje
Sambreža
Cecelija
Burince
Konjuševac
Gornji Sibovac
Dumoš
Bezinprag
Stanica Poljanice
Glavnik
ROGA
Šajkovac
Šajkovačka Ćuka
Hrtica