FORMER YUGOSLAVIA 1:50,000

WGS 84

*BRČKO

EDITION ΕΚΔΟΣΗ **7–DMA** SERIES ΣΕΙΡΑ **M709** SHEET ΦΥΛΛΟ **2884 IV**

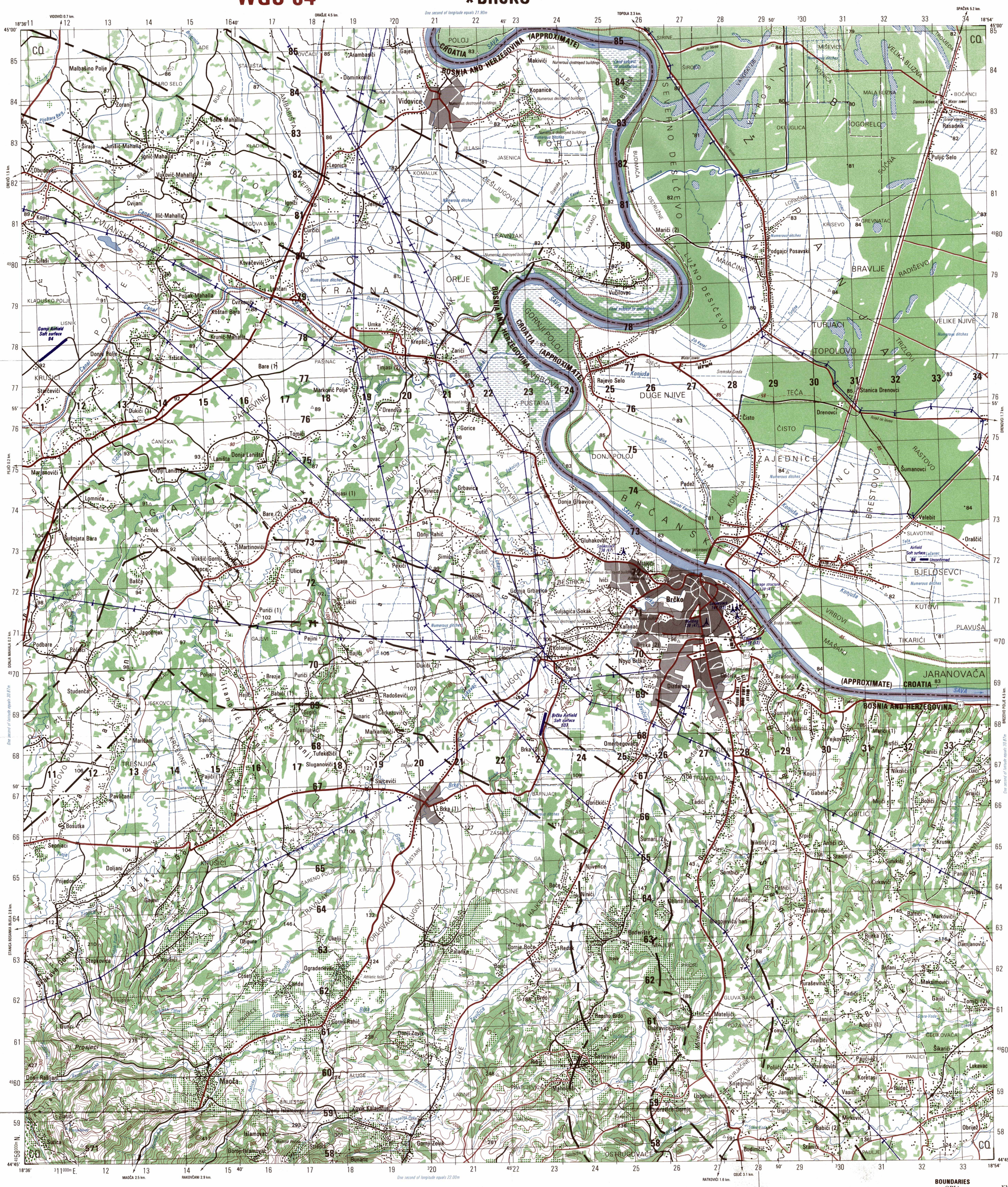

Prepared and published by the Defense Mapping Agency

MAP INFORMATION AS OF 1994
ΠΛΗΡΟΦΟΡΙΕΣ ΧΑΡΤΩΝ ΑΠΟ ΤΟ 1994

LEGEND
ΣΥΜΒΟΛΟ ΥΠΟΜΝΗΜΑΤΟΣ

POPULATED PLACES — ΚΑΤΟΙΚΗΜΕΝΟΙ ΤΟΠΟΙ
Densely built-up areas — Πυκνά οικοδομημένες περιοχές
Sparsely to moderately built-up areas — Αραιά ως μέτρια οικοδομημένες περιοχές
ROADS — ΟΔΟΙ
All weather, hard surface — Ασφαλτόστρωτη
divided — Διαιρεμένη
two or more lanes wide — Δύο ή περισσοτέρων λωρίδων κυκλοφορίας
one lane wide — Ενός ρεύματος κυκλοφορίας
All weather, loose or light surface — Ασφαλτή οδός, ακυρόστρωτη
two or more lanes wide — Δύο ή περισσοτέρων λωρίδων κυκλοφορίας
one lane wide — Ενός ρεύματος κυκλοφορίας
Fair or dry weather, loose or light surface — Ασφαλτή οδός, μη σκληρός σταθερότας, διτή με καλή ή ξηρό καιρό
Track — Καρροποίητος οδός
Trail — Ατραπός
Route markers: International; National Secondary — Σήμανση οδού: Διεθνής, Εθνική, Δευτερεύουσα
RAILROADS — Single Track Ανλή γραμή; Multiple Track Πολλαπλή γραμή — ΣΙΔΗΡΟΔΡΟΜΙΚΕΣ ΓΡΑΜΜΕΣ
Normal gauge 1.44m (4'8 1/2") — Κανονικού πλάτους 1,44μ (4' 8½")
Narrow gauge — Στενού πλάτους
BRIDGES — ΓΕΦΥΡΕΣ
Pedestrian; Standard — Πεζόγεφυρες, Κανονικές
MISCELLANEOUS CULTURAL FEATURES — ΑΛΛΑ ΠΟΛΙΤΙΣΤΙΚΑ ΧΑΡΑΚΤΗΡΙΣΤΙΚΑ
Tunnels — Σήραγγες
Church; Mosque; Synagogue — Εκκλησία, Τέμενος, Συναγωγή
Cemetery: Christian; Moslem; Hebrew — Νεκροταφείο: Χριστιανικό Μωαμεθανικό, Εβραϊκό
Building; School; Hospital — Κτίριο, Σχολείο, Νοσοκομείο
Watermill; Tank; Well — Νερόμυλος, Δεξαμενή, Φρέαρ
Mine: Active; Abandoned — Ορυχείο: Ενεργό, Εγκαταλελειμένο
Heliport/Helipad; Chimney — Λιμήν Ελικοπτέρων, Καπνοδόχος
Stone wall; Elevated tank — Λίθινο Τείχος, Ανυψωμένη Δεξαμενή
Power transformer station — Σταθμός Μετασχηματιστού Ενεργείας
Area name — TROJA — Όνομα Περιοχής

OBSTRUCTIONS (46m or higher) — ΕΜΠΟΔΙΑ (46μ ή περισσότερο)
Elevation of obstruction top above sea level — Ύψος κορυφής εμποδίου, άνωθεν της στάθμης θαλάσσης
Elevation of obstruction top above ground level — Ύψος κορυφής εμποδίου, άνωθεν της στάθμης εδάφους
High tension power line; Radio tower — Γραμμή ηλεκτρικής ενέργειας υψηλής τάσης; Ιστός χεραίας ραδιοφώνου
BOUNDARIES — ΟΡΙΑ
International; Marker — Διεθνή, Δείκτης
First-order administrative division — Πρωτοβάθμια διοικητική διαίρεση
RELIEF — ΑΝΑΓΛΥΦΟ
Bluff, cliff, escarpment — Χαράδρα, Φράχας, γκρεμός
Depression — Λεκάνη
Levee; Rock outcrop — Ανάχωμα, Προεξοχή βράχου
DRAINAGE — Perennial Μόνιμη; Intermittent Διαλείπουσα — ΑΠΟΣΤΡΑΓΓΙΣΗ
Streams — Ρεύματα:
Less than 25m wide — Πλάτους μικρότερο των 25 μ
Over 25m wide — Πλάτους μεγαλύτερο των 25 μ
Spring — Πηγή
Well — Φρέαρ
Lake — Λίμνη
Swamp — Έλος
VEGETATION — ΒΛΑΣΤΗΣΗ
Woodland — Δασώδης έκταση
Scrub; Scattered trees — Θαμνότοπος; Αραιά δένδρα
Orchard; Vineyard — Οπωρόφορο δένδρα, Αμπελώνες
Row of trees — Δενδροστοιχία
SPOT ELEVATIONS — ΥΨΗ ΕΔΑΦΩΝ
Highest; Normal — 1494 189 — Μέγιστο, Κανονικό
Horizontal control point — 246 — Οριζόντιο τριγωνομετρικό σημείο

SCALE 1:50,000
Meters 1000 500 0 1 2 3 4 5 Kilometers
1 ½ 0 1 2 3 Statute Miles
1 ½ 0 1 2 3 Nautical Miles

ELEVATIONS IN METERS
CONTOUR INTERVAL 20 METERS
SUPPLEMENTARY CONTOURS 10 AND 5 METERS

ELLIPSOID ..... WORLD GEODETIC SYSTEM 1984
GRID ..... 1,000 METER UTM ZONE 34
PROJECTION ..... TRANSVERSE MERCATOR
VERTICAL DATUM ..... MEAN SEA LEVEL
HORIZONTAL DATUM ..... WORLD GEODETIC SYSTEM 1984

ΥΨΟΜΕΤΡΑ ΣΕ ΜΕΤΡΑ
ΔΙΑΣΤΗΜΑ ΙΣΟΫΨΩΝ 20 ΜΕΤΡΑ
ΣΥΜΠΛΗΡΩΜΑΤΙΚΕΣ ΙΣΟΫΨΕΙΣ 10 ΚΑΙ 5 ΜΕΤΡΑ

ΕΛΛΙΨΟΕΙΔΕΣ ..... ΠΑΓΚΟΣΜΙΟ ΓΕΩΔΑΙΤΙΚΟ ΣΥΣΤΗΜΑ 1984
ΤΕΤΡΑΓΩΝΙΣΜΟΣ ..... 1000 ΜΕΤΡΑ UTM ΖΩΝΗ 34
ΠΡΟΒΟΛΗ ..... ΕΓΚΑΡΣΙΟΣ ΜΕΡΚΑΤΟΡ
ΚΑΤΑΚΟΡΥΦΟ ΣΤΟΙΧΕΙΟ ΜΕΤΡΗΣΗΣ ..... ΜΕΣΟ ΥΨΟΜΕΤΡΟ ΘΑΛΑΣΣΑΣ
ΟΡΙΖΟΝΤΙΟ ΣΤΟΙΧΕΙΟ ΜΕΤΡΗΣΗΣ ..... ΠΑΓΚΟΣΜΙΟ ΓΕΩΔΑΙΤΙΚΟ ΣΥΣΤΗΜΑ 1984

COORDINATE CONVERSION WGS 84 TO ED 50
Grid: Add 59m.E., Add 187 m.N.
Geographic: Add 3.0" Long., Add 3.1" Lat.

ΜΕΤΑΤΡΟΠΗ ΣΥΝΤΕΤΑΓΜΕΝΩΝ ΠΑΓΚΟΣΜΙΟΥ ΓΕΩΔΑΙΤΙΚΟΥ ΣΥΣΤΗΜΑΤΟΣ (WGS 84) ΣΕ ΣΤΟΙΧΕΙΟ ΜΕΤΡΗΣΗΣ ΥΨΟΥΣ (ED 50)
Τετραγωνισμός: *Προσθέστε 59μ Α, Προσθέστε 187μ Β.*
Γεωγραφικό: *Προσθέστε 3,0" Μήκος, Προσθέστε 3,1" Πλάτος*

SAMPLE 1,000 METER GRID SQUARE
ΠΑΡΑΔΕΙΓΜΑ ΤΕΤΡΑΓΩΝΟΝ 1,000 ΜΕΤΡΩΝ
12 13 45 46
x Sample point
Παράδειγμα Σημείου

100,000 M. SQUARE IDENTIFICATION
ΧΑΡΑΚΤΗΡΙΣΜΟΣ ΤΕΤΡΑΓΩΝΟΥ 100,000 ΜΕΤΡΩΝ
CQ

GRID ZONE DESIGNATION
ΕΝΔΕΙΞΗ ΖΩΝΗΣ ΤΕΤΡΑΓΩΝΙΣΜΟΥ
34T

100 METER REFERENCE
1. Read large numbers labeling the VERTICAL grid line left of point and estimate tenths (100 meters) from grid line to point. 12 3
2. Read large numbers labeling the HORIZONTAL grid line below point and estimate tenths (100 meters) from grid line to point. 45 6
Example: 123456

WHEN REPORTING ACROSS A 100,000 METER LINE, PREFIX THE 100,000 METER SQUARE IDENTIFICATION IN WHICH THE POINT LIES.
Example: CQ123456

WHEN REPORTING OUTSIDE THE GRID ZONE DESIGNATION AREA, PREFIX THE GRID ZONE DESIGNATION.
Example: 34TCQ123456

ΑΝΑΦΟΡΑ 100 ΜΕΤΡΩΝ
1. Αναγνώσατε τους μεγάλους αριθμούς που είναι γραμμένοι στην ΚΑΤΑΚΟΡΥΦΗ γραμμή τετραγωνισμού αριστερά από το σημείο και εκτιμήσατε σε δέκατα (100 μ) το διάστημα μεταξύ της γραμμής τετραγωνισμού και του σημείου. 12 3
2. Αναγνώσατε τους μεγάλους αριθμούς που είναι γραμμένα στην ΟΡΙΖΟΝΤΙΑ γραμμή τετραγωνισμού κάτω από το σημείο και εκτιμήσατε σε δέκατα (100 μ) το διάστημα μεταξύ της γραμμής τετραγωνισμού και του σημείου. 45 6
Παράδειγμα: 123456

ΚΑΤΑ ΤΗΝ ΑΝΑΓΝΩΣΗ ΚΑΤΑ ΜΗΚΟΣ ΤΗΣ ΓΡΑΜΜΗΣ ΤΩΝ 100,000 ΜΕΤΡΩΝ, ΠΡΟΤΑΞΑΤΕ ΤΟΝ ΧΑΡΑΚΤΗΡΙΣΜΟ ΤΟΥ ΤΕΤΡΑΓΩΝΟΥ 100,000 ΜΕΤΡΩΝ ΕΝΤΟΣ ΤΟΥ ΟΠΟΙΟΥ ΕΥΡΙΣΚΕΤΑΙ ΤΟ ΣΗΜΕΙΟ
Παράδειγμα: CQ123456

ΚΑΤΑ ΤΗΝ ΑΝΑΓΝΩΣΗ ΕΞΩ ΑΠΟ ΤΗΝ ΠΕΡΙΟΧΗ ΕΝΔΕΙΞΕΩΣ ΤΕΤΡΑΓΩΝΙΣΜΟΥ, ΠΡΟΤΑΞΑΤΕ ΤΗΝ ΕΝΔΕΙΞΗ ΤΗΣ ΖΩΝΗΣ ΤΕΤΡΑΓΩΝΙΣΜΟΥ.
Παράδειγμα: 34TCQ123456

© COPYRIGHT 1996 BY THE UNITED STATES GOVERNMENT.
NO COPYRIGHT CLAIMED UNDER TITLE 17 U.S.C.

© ΔΙΚΑΙΩΜΑ ΠΝΕΥΜΑΤΙΚΗΣ ΙΔΙΟΚΤΗΣΙΑΣ 1996 ΑΠΟ ΤΗΝ ΚΥΒΕΡΝΗΣΗ ΗΝΩΜΕΝΩΝ ΠΟΛΙΤΕΙΩΝ
ΟΥΔΕΜΙΑ ΠΝΕΥΜΑΤΙΚΗ ΙΔΙΟΚΤΗΣΙΑ ΕΧΕΙ ΔΙΕΚΔΙΚΗΘΕΙ ΣΥΜΦΩΝΑ ΜΕ ΤΟ ΚΕΦΑΛΑΙΟ 17 ΤΟΥ ΚΩΔΙΚΑ ΗΝΩΜΕΝΩΝ ΠΟΛΙΤΕΙΩΝ

GLOSSARY
ΛΕΞΙΟΛΟΓΙΟ

Bara ..... pool, swamp, marsh ..... *λιμνούλα, βάλτος, βάλτος*
Bunar ..... well ..... *πηγάδι*
Gaj ..... grove, wood ..... *άλσος, δάσος*
Greda ..... sand hill ..... *αμμόλοφος*
Grede ..... sand hills ..... *αμμόλοφοι*
Kanal ..... canal, channel ..... *διώρυγα, δίαυλος*
Mahala ..... village, section or district (city) ..... *χώριο, συνοικία*
Njive ..... fields ..... *πεδιάδες*
Potok ..... stream ..... *ρεύμα*
Reka ..... stream ..... *ρεύμα*
Stanica ..... station ..... *σταθμός*
Voda ..... spring, stream ..... *πηγή, ρεύμα*

GRID CONVERGENCE 1°35' (28 MILS) FOR CENTER OF SHEET
ΣΥΓΚΛΙΣΗ ΤΕΤΡΑΓΩΝΙΣΜΟΥ 1°35' (28 MILS) ΓΙΑ ΤΟ ΚΕΝΤΡΟ ΤΟΥ ΦΥΛΛΟΥ

1995 G-M ANGLE 3½° (60 MILS)
1995 ΓΩΝΙΑ ΤΕΤΡΑΓΩΝΙΣΜΟΥ-ΜΑΓΝΗΤΙΚΟΥ (G-M) 3½° (60 MILS)

TO CONVERT A MAGNETIC AZIMUTH TO A GRID AZIMUTH
ADD G-M ANGLE
ΓΙΑ ΤΗ ΜΕΤΑΤΡΟΠΗ ΜΑΓΝΗΤΙΚΟΥ ΑΖΙΜΟΥΘΙΟΥ ΣΕ ΑΖΙΜΟΥΘΙΟ ΤΕΤΡΑΓΩΝΙΣΜΟΥ ΠΡΟΣΘΕΣΑΤΕ ΤΗ ΓΩΝΙΑ G-M

TO CONVERT A GRID AZIMUTH TO A MAGNETIC AZIMUTH
SUBTRACT G-M ANGLE
ΓΙΑ ΤΗ ΜΕΤΑΤΡΟΠΗ ΑΖΙΜΟΥΘΙΟΥ ΤΕΤΡΑΓΩΝΙΣΜΟΥ ΣΕ ΜΑΓΝΗΤΙΚΟ ΑΖΙΜΟΥΘΙΟ ΑΦΑΙΡΕΣΑΤΕ ΤΗ ΓΩΝΙΑ G-M

TRUE NORTH ΠΡΑΓΜΑΤΙΚΟΣ ΒΟΡΡΑΣ
GRID NORTH ΤΕΤΡΑΓΩΝΙΣΜΟΣ ΒΟΡΡΑΣ
MAGNETIC NORTH ΜΑΓΝΗΤΙΚΟΣ ΒΟΡΡΑΣ

*The status of Brčko will be determined by arbitration within one year from the entry into force of the General Framework Agreement for Peace in Bosnia and Herzegovina per Article V of that agreement.

BOUNDARIES
ΟΡΙΑ

Boundary representation is not necessarily authoritative.
Η *απεικόνιση των όριων δεν είναι υποχρεωτικα έγκυρη.*

Names and boundaries of administrative divisions in Croatia, Bosnia and Herzegovina, and Serbia* are not available.
Τα ονόματα και τα ορία των διοικητικών διαιρεσεων στην Κροατία, στην Βοσνία και Ερζεγοβίνη, και στην Σερβία δεν είναι διαθέσιμοι.*

*Serbia and Montenegro have asserted the formation of a joint independent state, but this entity has not been formally recognized as a state by the United States.
Η *"Σερβία και Μαυροβούνιο έχουν δηλώσει τον σχηματισμό ενας ηνωμένου ανεξάρτητου κράτους αλλα αυτή η ενότητα δεν έχει τυπικά αναγνωρισει ως κράτος από τις Ηνωμένες Πολιτείες.*

BOSNIA AND HERZEGOVINA
CROATIA

ADJOINING SHEETS
ΣΥΝΕΧΟΜΕΝΑ ΦΥΛΛΑ

2785 II	CROATIA 2885 III	2885 I
2784 I	2884 IV	Serbia 2884 I
BOSNIA AND HERZEGOVINA 2784 II	2884 III	2884 II

Sheet 2884 IV falls within NL 34-10, 1501A, 1:250,000.

NOTES
ΣΗΜΕΙΩΜΑΤΑ

A ONE LANE ROAD IS FROM 2.5 TO LESS THAN 5.5 METERS (8 TO 18 FEET) WIDE. FOR ROADS TWO OR MORE LANES WIDE, A LANE IS CONSIDERED TO BE FROM 2.7 TO 4.1 METERS (9 TO 13 FEET) WIDE.
ΟΔΟΣ ΕΝΟΣ ΡΕΥΜΑΤΟΣ ΚΥΚΛΟΦΟΡΙΑΣ ΕΧΕΙ ΠΛΑΤΟΣ ΑΠΟ 2,5 ΜΕΧΡΙ ΚΑΤΩ ΑΠΟ 5,5 ΜΕΤΡΑ (8 ΩΣ 18 ΠΟΔΙΑ). ΓΙΑ ΟΔΟΥΣ ΜΕ ΔΥΟ Η ΠΕΡΙΣΣΟΤΕΡΑ ΡΕΥΜΑΤΑ ΚΥΚΛΟΦΟΡΙΑΣ, ΚΑΘΕ ΡΕΥΜΑ ΘΕΩΡΕΙΤΑΙ ΟΤΙ ΕΧΕΙ ΠΛΑΤΟΣ ΑΠΟ 2,7 ΩΣ 4,1 ΜΕΤΡΑ (9 ΩΣ 13 ΠΟΔΙΑ).

CAUTION: NOT ALL TELEPHONE AND ELECTRIC SERVICE LINES ARE SHOWN.
ΠΡΟΣΟΧΗ: ΟΛΕΣ ΟΙ ΤΗΛΕΦΩΝΙΗΣ ΚΑΙ ΗΛΕΚΤΡΙΚΕΣ ΓΡΑΜΜΕΣ ΔΕΝ ΦΑΙΝΟΝΤΕ ΕΤΟΝ ΧΑΡΤΗ.

IN DEVELOPED AREAS ONLY THROUGH ROADS ARE CLASSIFIED.
ΣΕ ΑΝΕΠΤΥΓΜΕΝΕΣ ΠΕΡΙΟΧΕΣ ΜΟΝΟΝ ΔΙΑΠΕΡΑΣΤΙΚΩΝ ΟΔΩΝ ΥΠΑΡΧΟΥΝ ΕΝΔΕΙΞΕΙΣ.

THE NUMBER IN PARENTHESIS FOLLOWING A POPULATED PLACE INDICATES THAT MORE THAN ONE PLACE IS SO NAMED.
Ο ΑΡΙΘΜΟΣ ΣΤΗΝ ΠΑΡΕΝΘΕΣΗ ΑΚΟΛΟΥΘΕΙ ΕΝΑΣ ΚΑΤΟΙΚΗΜΕΝΟΙ ΤΟΠΟΙ ΔΕΙΧΝΕΙ ΠΕΡΙΣΣΟΤΕΡΟΙ ΑΠΟ ΕΝΟΝ ΤΟΠΟ ΕΙΝΑΙ ΠΟΥ ΟΝΟΜΑΖΕΤΕ ΕΤΣΙ.

ELEVATION GUIDE
ΟΔΗΓΟΣ ΥΨΩΝ

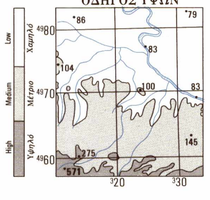

Reprinted by NIMA 11-2000

WGS 84

THIS MAP IS RED-LIGHT READABLE

NSN 7643014029086
NIMA REF. NO. M709X28844
ED. NO. 007

USERS SHOULD REFER CORRECTIONS, ADDITIONS, AND COMMENTS TO THE NIMA CUSTOMER HELP DESK: 1-800-455-0899; COMMERCIAL 1-314-260-5032; DSN 490-5032; OR WRITE TO: ATTN: COD, MAIL STOP P-37, NATIONAL IMAGERY AND MAPPING AGENCY, 4600 SANGAMORE ROAD, BETHESDA, MD 20816-5003.

BRČKO, BOSNIA AND HERZEGOVINA; CROATIA 2884 IV M709 EDITION 7–DMA