



GUIDE TO NUMBERED FEATURES
GUIA DE DETALLES NUMERADOS

- COMMERCIAL AND INDUSTRIAL
COMERCIALES E INDUSTRIALES**
- | Number | Grid Reference | Names |
|------------|----------------|---|
| Referencia | Nombres | |
| 1 | 1277 | ABN-Arro Bank |
| 2 | 1276 | Banco Alemán (bank) |
| 3 | 1276 | Banco de Asunción |
| 4 | 1275 | Banco de la Nación Argentina |
| 5 | 1376 | Banco Mercantil S.A. |
| 6 | 1275 | Banco Nacional de Fomento |
| 7 | 1276 | Banco Paraguayo Oriental |
| 8 | 1276 | Banco Regional S.A. |
| 9 | 1276 | Banco Sudamericano S.A. |
| 10 | 1276 | Corporación Mercantil (corporation) |
| 11 | 1276 | Financiera Guarani (financial) |
| 12 | 1276 | Financiera Pícorayo |
| 13 | 0979 | Industria Maderera Urunday (wood industry) |
| 14 | 1276 | Industria Social de Alimentos |
| 15 | 1478 | INAGRISA-Industria Agrícola S.A. (tobacco factory) |
| 16 | 1276 | Laboratorio Bioser (biochemistry lab) |
| 17 | 1277 | Laboratorio de Biotecnología (biotechnology lab) |
| 18 | 1276 | Sociedad Hermanos-Industria Farmacéutica (pharmaceutical) |
- EMBASSIES AND CONSULATES
EMBAJADAS Y CONSULADOS**
- | | | |
|----|------|-----------------------|
| 31 | 1275 | Consulado de Alemania |
| 32 | 1275 | Consulado Argentino |
| 33 | 1276 | Consulado del Japón |
- GOVERNMENT BUILDINGS—EDIFICIOS GUBERNAMENTALES**
- | | | |
|----|------|--|
| 41 | 1372 | ANP-Administración Nacional de Navegación y Puertos |
| 42 | 1275 | Bombas Voluntarias (volunteer fire station) |
| 43 | 1373 | Comisaría (police station) |
| 44 | 1375 | Comisaría |
| 45 | 1276 | Comisaría |
| 46 | 1079 | Comisaría |
| 47 | 1176 | CONAV-Consejo Nacional de la Vivienda (government homes) |
| 48 | 1276 | Cooperativa Industrial (cooperative) |
| 49 | 1377 | Cuarto de Bomberos 2ª Compañía (fire station) |
| 50 | 1176 | DINAR-Dirección de Narcóticos (counter narcotics) |
| 51 | 1277 | Dirección de Migraciones (immigration office) |
| 52 | 1276 | INTE-Instituto de Biotecnología (biotech institute) |
| 53 | 1275 | Municipalidad (city hall) |
| 54 | 1375 | Palacio de Justicia (court of justice) |
| 55 | 1175 | Panthenaria Regional, Jefatura de Policía y Gobernación (Regional Pantheon, Police Headquarters and Governor's Office) |
| 56 | 1275 | SENEPA-Servicio Nacional de Erradicación del Paludismo (malaria eradication service) |
- HOSPITALS—HOSPITALES**
- | | | |
|----|------|-----------------------------------|
| 71 | 1276 | Clinica Don Bosco (clinic) |
| 72 | 1276 | Clinica Salud-Maternidad Infantil |
| 73 | 1276 | Clinica San Luis |
| 74 | 0978 | Hospital Pediátrico Municipal |
| 75 | 1275 | Hospital Regional |
| 76 | 1277 | Instituto de Previsión Social |
| 77 | 1278 | Insular (clinic) |
| 78 | 1276 | Sanatorio Itapúa |
- MILITARY ESTABLISHMENTS
ESTABLECIMIENTOS MILITARES**
- | | | |
|----|------|---|
| 91 | 1274 | Base Naval (naval base) |
| 92 | 1175 | Batallón de Frontera (border battalion) |
| 93 | 1372 | Destacamento de Bomberos (fire station) |
| 94 | 1375 | DISEMAD-Dirección de Reclutamiento y Movilización (drafting and mobilization) |
- SCHOOLS—EDIFICIOS EDUCACIONALES**
- | | | |
|-----|------|--|
| 101 | 1276 | Centro Regional de Educación (Regional Education Center) |
| 102 | 1274 | Colégio Beato R. González de Santa Cruz (high school) |
| 103 | 1275 | Colégio Pío |
| 104 | 0978 | Colégio Técnico Nacional (technical school) |
| 105 | 1275 | Instituto Profesional Nuestra Señora de la Encarnación (trade) |
| 106 | 1276 | Internado Santa Orden (boarding school) |
| 107 | 1276 | SNPP-Servicio Nacional de Promoción Profesional (trade) |
| 108 | 1276 | Universidad Americana (university) |
| 109 | 1176 | Universidad Católica |
| 110 | 1276 | Universidad Nacional - Facultad de Ciencias Económicas y Administrativas (school of economics and business administration) |
| 111 | 0978 | Universidad Nacional - Facultad de Electromecánica (school of electromechanics) |
| 112 | 1275 | Universidad Nacional - Facultad de Medicina (school of medicine) |
| 113 | 1375 | Universidad Nacional - Retecentro (rectory) |
- UTILITIES—SERVICIOS**
- | | | |
|-----|------|---|
| 121 | 1275 | ANDE-Administración Nacional de Electricidad (electric) |
| 122 | 1275 | ANTEL-Administración Nacional de Telecomunicaciones (telephone) |
| 123 | 1376 | Canal 7 TV Itapúa (TV station) |
| 124 | 1276 | CORPOSSANA-Corporación de Obras Sanitarias (water) |
| 125 | 1275 | Entidad Binacional Yacuytí (electric) |
| 126 | 1275 | Radio Encarnación 2P-5 (radio station) |
| 127 | 1275 | Radio Paraná (radio station) |
| 128 | 1275 | Terminal de Ómnibus (bus terminal) |
- PLACES OF WORSHIP—LUGARES DE CULTO**
- | | | |
|-----|------|---|
| 141 | 1275 | Catedral (cathedral) |
| 142 | 1376 | Iglesia Bautista Misionera (baptist) |
| 143 | 1276 | Iglesia Cristiana Pentecostal (pentecostal) |
| 144 | 1376 | Iglesia Evangélica (evangelical) |
| 145 | 1276 | Iglesia Inmaculada Concepción (catholic) |
| 146 | 1276 | Iglesia Luterana (lutheran) |
| 147 | 1276 | Iglesia Ortodoxa (orthodox) |
| 148 | 1274 | Iglesia San Roque González de Santa Cruz (catholic) |
| 149 | 1275 | Obisepado de Encarnación (baptist) |
| 150 | 1379 | Seminario Menor Diocesano Espiritu Santo (seminary) |
- MISCELLANEOUS—MISCELÁNEAS**
- | | | |
|-----|------|---|
| 161 | 1275 | Asociación Japonesa de Encarnación (association) |
| 162 | 1276 | Biblioteca Pública (library) |
| 163 | 1274 | Centro Cultural San Roque (cultural center) |
| 164 | 0979 | Centro de Desarrollo Comunitario (community development center) |
| 165 | 1273 | Club Universal (club) |
| 166 | 1175 | Estadio Liga Encarnación (stadium) |
| 167 | 1276 | Plaza de Armas, Monumento y Obelisco (plaza) |
| 168 | 1376 | Rotary Internacional, Casa de la Amistad (club) |

THE INDEX TO STREETS IS LOCATED ON THE REVERSE SIDE OF THIS GRAPHIC.
EL ÍNDICE DE CALLES ESTÁ LOCALIZADO EN EL REVERSO DEL GRÁFICO.

Prepared by the Dirección del Servicio Geográfico Militar (D.S.G.M.) Asunción, Paraguay in collaboration with the National Imagery and Mapping Agency (NIMA).
Preparado por la Dirección del Servicio Geográfico Militar (D.S.G.M.) Asunción, Paraguay con la colaboración de la National Imagery and Mapping Agency (NIMA).

LEGEND—SIGNOS CONVENCIONALES
MAP INFORMATION AS OF 1998—INFORMACIÓN CARTOGRÁFICA DEL AÑO 1998
A line is considered as having a minimum of 2.5 meters (8 feet) in width.
Se considera que una línea tiene un ancho mínimo de 2.5 metros (8 pies)

Populated places: Dense, Moderate to sparse	National Route Marker
Lugares poblados: Densos; Moderado-escaso	Señal de ruta nacional
Complex outline; Identifying number	International boundary
Límite de complejo; Número identificador	Límite internacional
Important building; Government building	First-order administrative division
Edificio principal; Edificio gubernamental	Límite departamental
Embassy and Consulate; Hospital	High tension powerline: Simple
Embajada y Consulado; Hospital	Línea de energía de alta tensión: Simple
School; Church	Prominent wall; Fence
Escuela; Iglesia	Pared prominente; Cerca
Divided highway or boulevard	Transformer station; Landmark object
Carretera de vía separada o boulevard	Estación de transformador; Punto conspicuo
Primary road or through street	Tank; Mine or quarry
Calle principal o calle que atraviesa	Tanque; Mina o cantera
Secondary road or street	Spot elevation in meters
Calle secundaria	Punto de elevación en metros
Narrow street or drive	Soccer field
Calle estrecha o camino de servicio	Cancha de fútbol
Track or trail	Woods; Maintained vegetation area
Rodera o sendero	Boque; Áreas mantenidas de vegetación
Railroad	Swamp; Land subject to inundation
Ferrocarril	Anteojos; Terreno sujeto a inundación
Bridge; Highway; Railroad	Sand; Orchard
Puente; Carretera; Ferrocarril	Arena; Huerta

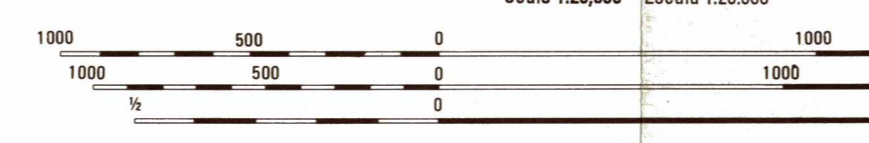

CONTOUR INTERVAL 10 METERS
CURVAS DE NIVEL A INTERVALOS DE 10 METROS

COORDINATE CONVERSION WGS 84 TO CHUA ASTRÓ
Grid: Spheroid 1968; E. Add 31m N.
Geographic: Add 0° Long; Subtract 2° Lat.
CONVERSIÓN DE COORDENADAS DE WGS 84 A CHUA ASTRÓNOMICA
Cuadrícula: Restar 2° Lat.; Sumar 31m N.
Geográficas: Sumar 0° Long; Restar 2° Lat.

ELIPSOIDE: SISTEMA GEODÉSICO MUNDIAL 1984
CUADRÍCULA: 1:000 METROS UTM ZONA 21
PROYECCIÓN: TRANSVERSAL DE MERCATOR
VERTICAL DATUM: NIVEL MEDIO DEL MAR
HORIZONTAL DATUM: SISTEMA GEODÉSICO MUNDIAL 1984
PRINTED BY: NIMA 10-98

GLOSSARY—GLOSARIO

Abandonado	abandoned
Aduana	customs office
Aeroparque	airfield
Agua	water
Antena	antenna
Arroyo	stream
Saetero	slaughterhouse
Avenida	avenue
Barrio	neighborhood
Calle	street
Carreta	horse cart
Cancha fútbol	soccer field
Cementerio	cemetery
Centro comercial	shopping center
Cerámica	brick factory
Club	club
Convento	convent
Correo	post office
Deposito	warehouse
Desmotadora	cotton gin
Estación de bombeo	water pumping station
Fábrica	factory
Faro	lighthouse
Ferrocarril	railroad
Hotel	hotel
Línea de alta tensión	powerline
Molinería	mill
Monumento	monument
Olería	brick and tile factory
Parque	park
Piedra	rock
Plaza de autos	car race track
Polideportivo	sports stadium
Puente Internacional	international bridge
Río	river
Ruta	route
Símbolo	symbol
Sub estación	transformer station
Torre	tower
Viaducto peatonal	footbridge
Villa	village

CITY LOCATION
UBICACIÓN DE LA CIUDAD

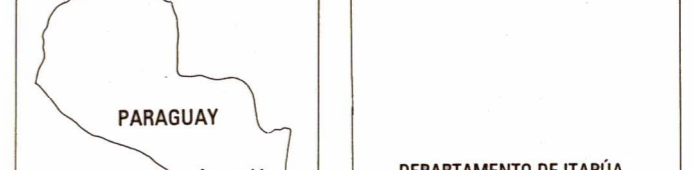

BOUNDARIES
LÍMITES

LIMITED DISTRIBUTION: Distribution authorized to Department of Defense (DoD), IAW 10 U.S.C. 5512 and 48 CFR, 101-11.600. Release authorized by DoD, IAW 10 U.S.C. 5512 and 48 CFR, 101-11.600. For other requests to reproduce, contact the National Imagery and Mapping Agency (NIMA), ATTN: Release Officer, Stop P-25, Centennial Drive, Bethesda, MD 20815-5002.
DISTRIBUCIÓN LIMITADA: Distribución autorizada al Departamento de Defensa (DoD), IAW 10 U.S.C. 5512 y 48 CFR, 101-11.600. Para otros pedidos de reproducción, contactar a la NIMA, Oficina de Asesoría de Liberación, Attn: Oficina de Asesoría, Stop P-25, Centennial Drive, Bethesda, MD 20815-5002.
USERS SHOULD REFER TO THE NIMA CUSTOMER HELP DESK, 1-800-456-0868, COMMERCIAL: 1-800-500-5022, OR WRITE TO: DIRECTOR, NATIONAL IMAGERY AND MAPPING AGENCY, ATTN: ATTN: CDD, MAIL STOP P-37, 4800 SANGAMON ROAD, BETHESDA, MD 20815-5002.