20.0.14.12.35.04.00 9

SERIES 1501 AIR
SHEET NL 35-04
EDITION 4

SERIES 1501 COMPANION SHEET IS EDITION 3

POPULATED PLACES–ZONE LOCUITE
Over 100,000 ..... Peste 100.000 ..... TÂRGU MUREŞ
50,000-100,000 ..... MEDIAŞ
10,000-50,000 ..... Reghin
2,000-10,000 ..... Sovata
Less than 2,000 ..... Cu mai puţin de 2.000 ..... Sămartin
Area name ..... Denumirea zonei ..... TRANSILVANIA

ROADS–DRUMURI
Dual highways
Autostrăzi duble ..... 4 LANES DUAL / 4 BENZI DUBLE
All weather, hard surface
Pentru toate anotimpurile, suprafaţă dură
Two lanes wide
Două benzi .....
One lane wide
O bandă .....
All weather, loose or light surface
Pentru toate anotimpurile, suprafaţă moale sau nesigură.
Two lanes wide
Două benzi .....
One lane wide
O bandă .....
Fair or dry weather
Pentru vreme frumoasă sau uscată
suprafaţă nesigură .....
Cart track
Drum de căruţe .....
Route marker
Numărul şoselei E60

RAILROADS–CĂI FERATE
Normal gauge 1,45 m (4'8")
Ecartament normal ..... Single track / Simplă ..... Multiple track / Multiplă
Station position
Poziţia staţiei ..... Known / Cunoscută ..... Unknown / Necunoscută
Narrow gauge Tunnel
Ecartament îngust Tunel

BOUNDARIES–LIMITE
International Internaţională .....
First-order administrative division
Limită administrativă de prim-ordin .....

VEGETATION–VEGETAŢIE
Woods; Orchards, vineyards
Păduri; Livezi, vii .....

HYDROGRAPHY–HIDROGRAFIE
Swamp Mlaştina .....
Canal Canal .....

OTHER FEATURES–ALTE DETALII
Mine; Cave Mină Peşteră .....
Mountain pass; Dam Pas Stăvilar .....
Tank (all types) Rezervor (toate tipurile) .....

RELIEF–RELIEF
Cliffs Zone stâncoase .....
Levees Diguri .....

TERRAIN ELEVATIONS–ALTITUDINI
Spot elevation: normal; critical
Puncte cotate: normale; critice *1955 *3543
HIGHEST KNOWN elevation is 6256 feet at the following coordinates:
Geographic ..... 46°57'N 25°57'E
Grid ..... MN 2001
Cea mai mare înălţime cunoscută este 6256 picioare la următoarele coordonate:
Geografice ..... 46°57'N 25°57'E
Carroiş ..... MN 2001

AERODROMES (Military or Civil)
AEROPORTURI (Militare sau Civile) ..... VIDRAŞĂU /65/ 965
Runway pattern known
Orientarea pistei cunoscută
VIDRAŞĂU — Name Nume
65—Length of longest runway to nearest hundreds of feet
Lungimea pistei principale rotunjită la sute de picioare
S—Soft or unimproved surface
Suprafaţă de rulare moale sau nelmbunătăţită
U—Unknown surface
Suprafaţă de rulare necunoscută
965 —Elevation Cota pistei
Runway pattern unknown .....
Orientarea pistei necunoscută .....
HELIPORT HELIOPORT .....

RADIO FACILITIES
INSTALAŢII RADIO
VOR with DME VOR cu DME ..... NDB TÂRGU MUREŞ
RADIO BEACON
BALIZĂ RADIO

CONTROLLED AIRSPACE
SPAŢIU AERIAN CONTROLAT
ADIZ ..... ATLANTIC ADIZ

VISUAL AIDS AND OBSTRUCTIONS
OBSTACOLE ŞI MIJLOACE VIZUALE AJUTĂTOARE
Obstruction Obstacol 5855 (236)
5855 Elevation of obstruction top, above sea level
Înălţimea obstacolului la vârf, deasupra nivelului mării
(236) Elevation of obstruction top, above ground level
Înălţimea obstacolului la vârf, deasupra nivelului solului
Group obstruction Grup de obstacole .....
Radio facility obstruction
Antene radio considerate obstacole
Power transmission line Linie de înaltă tensiune .....
Aero light; Marine light .....
Faruri de aeronavigaţie; Faruri marine

CAUTION
AIR INFORMATION CURRENT THROUGH
21 SEPTEMBER 1998
Consult NOTAMS and Flight Information Publications for the latest air information: the DOD Aeronautical Chart Updating Manual or MOD (U.K.) Aeronautical Chart Amendment document, for other chart revision information

LINES OF EQUAL MAGNETIC VARIATION FOR 1995
(Annual rate of change:2'increase)
IZOGONELE MAGNETICE ÎN 1995
(Variaţia anuală în creştere cu2')

LOCATION DIAGRAM
(ONC INDEX SHOWN IN BLUE)
(WAC INDEX SHOWN IN RED/BROWN)

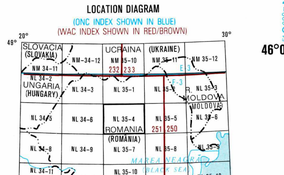

LIMITED DISTRIBUTION
Distribution authorized to DoD, IAW 10 U.S.C. §130 & 455. Release authorized to U.S. DoD contractors IAW 48 C.F.R. §252.245-7000. Refer other requests to Headquarters, NIMA, ATTN: Release Officer, Stop P-25. Destroy as "For Official Use Only." Removal of this caveat is prohibited.

SCALE 1:250,000
TÂRGU MUREŞ, ROMÂNIA

SERIES 1501 AIR
SHEET NL 35-04
EDITION 4

SERIES 1501 COMPANION SHEET IS EDITION 3

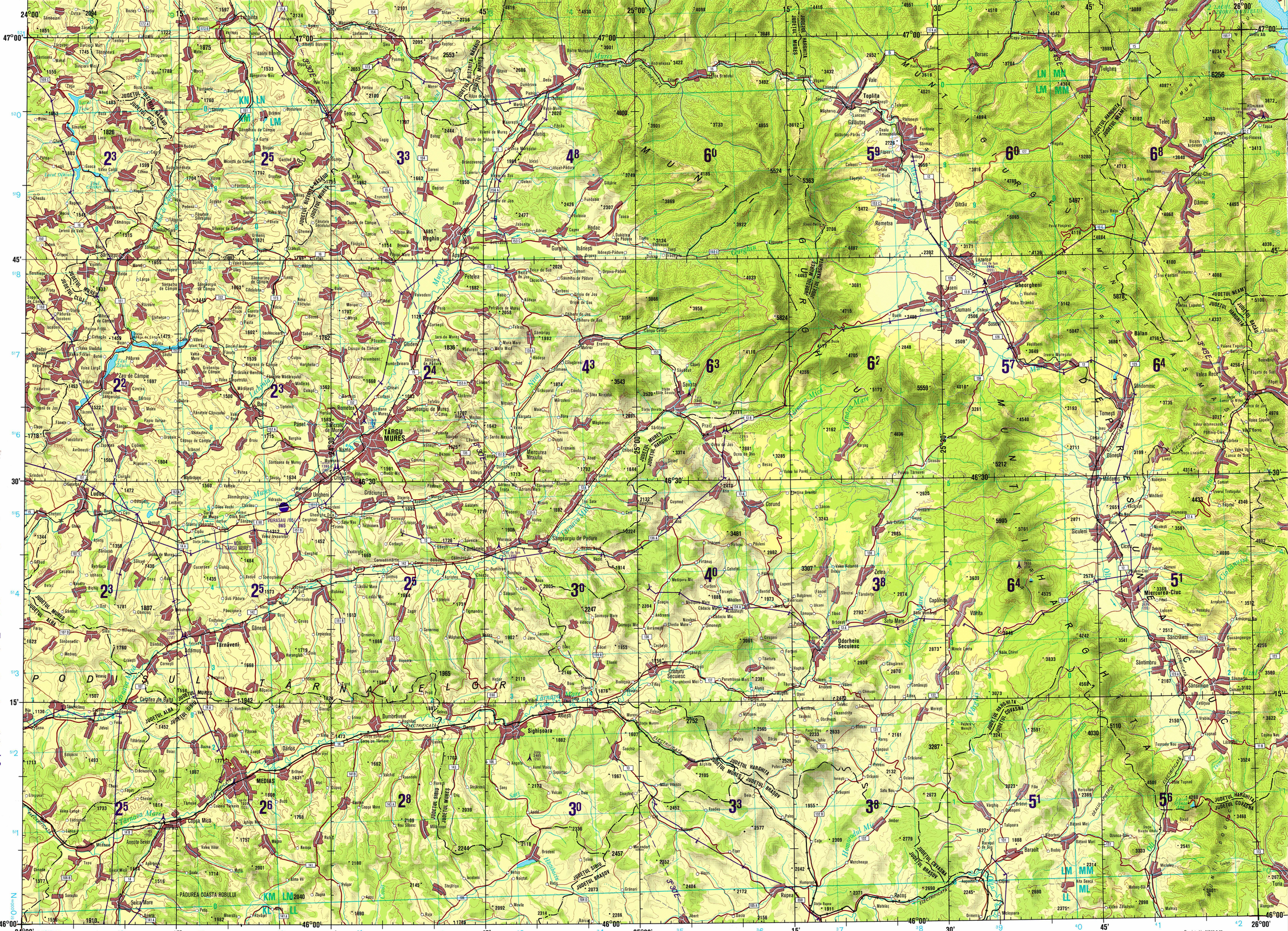
TÂRGU MUREŞ
MEDIAŞ
Sighişoara
Reghin
Sovata
Toplita
Gălăuţaş
Miercurea-Ciuc
Odorheiu Secuiesc
Târnăveni
Luduş
Sărmaşul
Sângeorgiu de Mureş
Sângeorgiu de Pădure
Ocna Mureş
Praid
Corund
Borsec
Vlăhiţa
Baraolt
Zetea
Cristuru Secuiesc
Dumbrăveni
Copşa Mică
Şeica Mare
Târnava Mare
Târnava Mică
Mureş
Olt
Homoradu Mic
Homoradu Mare
Târnava Mare
Târnava Mică
Valea Rece
Valea Lupului
Valea Strâmbă
Valea Roşie
Valea Caşolţ
Valea Ocnei
Valea Sărată
Valea Lui Pavel
Valea Rotundă
Valea Izvorului
Valea Zălhului
Valea Mare
Valea Mică
Valea Vii
Valea Verde
Valea Lungă
Valea Largă
Valea Fetei
Valea Gladiolei
Valea Lui Ion
Valea Lui Vasile
Valea Lui Mihai
Valea Lui Iancu
Valea Lui Ioan